250mm

120mm

BARRACA IGLU

009033 / 009034 / 009035 / 009046
409033 / 409034 / 409035 / 409046

INSTRUÇÕES DE MONTAGEM

1 - Estenda sua barraca no chão e em local apropriado .
2 - Monte os dois conjuntos de varetas.
3 - Pegue os conjuntos de varetas e passe-os pelas bainhas externas que cruzam a barraca.
4 - Fixe as extremidades das varetas no primeiro ilhós dos cadarços nos quatro cantos, automaticamente sua barraca estará montada. Fixe agora a barraca ao solo introduzindo os ganchos no segundo ilhós dos cadarços.
5 - Coloque o sobreteto e faça o esticamento fixando os quatro cantos nos locais apropriados.

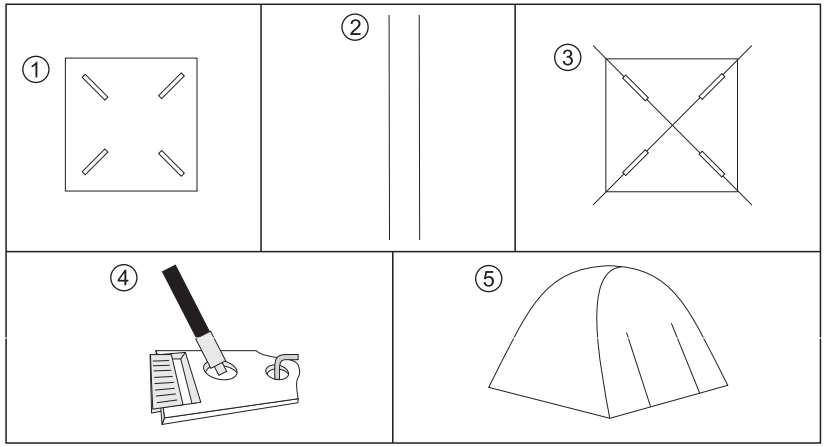

RECOMENDAÇÕES QUE AUMENTARÃO A VIDA ÚTIL DA SUA BARRACA

1 - A barraca deve estar bem montada e em local apropriado, que não tenha pedras ou outros objetos pontiagudos.
2 - Mantenha a barraca limpa, sem areia, terra ou outros resíduos.
3 - A barraca não protege 100% da chuva. Em caso de chuva, fixar o elástico localizado na parte inferior da porta do solo com auxilio de um gancho, e sempre usar uma lona sobre a barraca visando a sua proteção e a de sua barraca.
4 - Pequenos vazamentos devido ao vento e a chuva em excesso são normais, principalmente se a barraca não estiver montada.
5 - Não encoste objetos no tecido, isto evitará vazamentos inesperados.
6 - Mantenha equipamentos, tais como fogareiro, lampião e demais objetos com líquidos inflamáveis, longe do contato com o tecido para evitar incêndio.
7 - Evite fumar dentro da barraca.
8 - Tenha cuidado ao abrir e fechar o zíper, evitando forçá-lo. Quando armar a barraca deixe o vão da porta com folga.
9 - Nunca guarde a barraca molhada. Deixe secar a sombra.
10 - Para limpeza utilize um pano úmido ou escova macia.
11 - Para limpeza não use detergentes ou solventes em hipótese alguma.

IMPORTADOR: MOR LIFE
BR-471, KM 132, 8 - Santa Cruz do Sul
CEP: 96.835-642 - Distrito Industrial - RS - Brasil
CNPJ: 07.722.274/0001-33
Fone: +55 (51) 2106-7558

Rodovia PE KM 20,S/N - São Lourenço da Mata
CEP: 54.730-970 - Tiúma - PE - Brasil
CNPJ: 40.938.967/0001-33
Fone: +55 (51) 2106-7500
morlife@morlife.com.br

www.morlife.com.br | Fabricado na China

sac
@mor.com.br
(51) 2106.7601
*ATENDIMENTO EM HORÁRIO COMERCIAL

DESCARTE SELETIVO

Produto sujeito a alteração sem aviso prévio. Imagens meramente ilustrativas.

REV02