

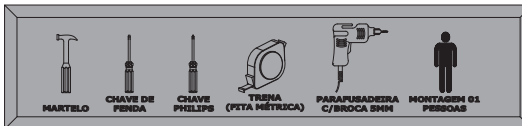

DEMÓBILE Indústria de Móveis Ltda.  
Rua : Jurutau, 1350 - Pq. Industrial II.  
Cep.: 86703-070  
Arapongas - PR - Brasil  
demobile@demobile.com.br



**IMPORTANTE**  
ASSISTÊNCIA TÉCNICA - EM CASO DE SOLICITAÇÕES DE PEÇA EM ASSISTÊNCIA TÉCNICA É NECESSÁRIO QUE AS MESMAS SEJAM SOLICITADAS JUNTO A LOJA OU SITE NO QUAL A COMPRA DO PRODUTO FOI REALIZADA.

**ATENÇÃO:**  
1. LER ATENTAMENTE TODA A INSTRUÇÃO ANTES DE INICIAR A MONTAGEM DO MÓVEL.  
2. A MONTAGEM DEVERÁ SER FEITA EM SUPERFÍCIE LIMPA E PLANA, ACONSELHAMOS FORRAR O CHÃO COM A EMBALAGEM DO PRODUTO A FIM DE NÃO DANIFICÁ-LO.  
3. OS PARAFUSOS DEVEM SER APERTADOS PERIODICAMENTE.  
4. EVITAR BATAÍDAS E CONTATO COM OBJETOS CORTANTES.  
5. OBSERVAR AS CARGAS MÁXIMAS SUPORTADAS DE ACORDO COM O DESENHO.



INSTRUÇÃO DE MONTAGEM / CABECEIRA CASAL TULIPA - CÓD. 9570  
INSTRUCCIÓN DE MONTAJE / CABECERA DE LA CAMA DOBLE TULIPA - CÓD. 9570  
ASSEMBLY INSTRUCTION / DOUBLE HEADBOARD TULIPA - CÓD. 95470

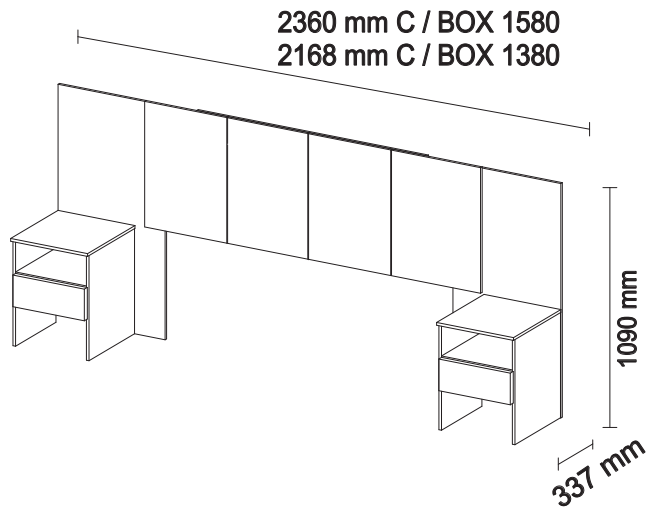

<b>A</b> 9920007 CANTONEIRA METÁLICA ZAMAC - 12 UNIDADES	<b>C</b> 9920011 CAVILHA 6 X 30 MM - 16 UNIDADES	<b>I</b> 9920030 PORCA CILÍNDRICA PRATA 9 X 12 MM - 08 UNIDADES	<b>N</b> 9924002 MINI SAPATA PLÁSTICA 15 MM - 08 UNIDADES
<b>P</b> 9905002 PARAFUSO/TORNILLO/SCREW 3,5 X 12 MM - 32 UNIDADES	<b>R</b> 9905004 PARAFUSO/TORNILLO/SCREW 3,5 X 16 MM - 10 UNIDADES	<b>S</b> 9905018 PARAFUSO/TORNILLO/SCREW 3,5 X 25 MM - 40 UNIDADES	<b>W</b> 9905015 PARAFUSO/TORNILLO/SCREW 4,5 X 45 MM - 08 UNIDADES
<b>Z</b> 9906001 PREGO/CLAVO/NAIL 12 X 12 MM - 08 UNIDADES	<b>OO</b> 9913009 CORREDIÇA METALICA 350 X 20 X 20 MM - 02 PARES	<b>WW</b> 9912006 SACHET COLA C/ 10 GRS - 01 UNIDADES	<b>HHH</b> 9920013 CAVILHA 8 X 20 MM - 12 UNIDADES

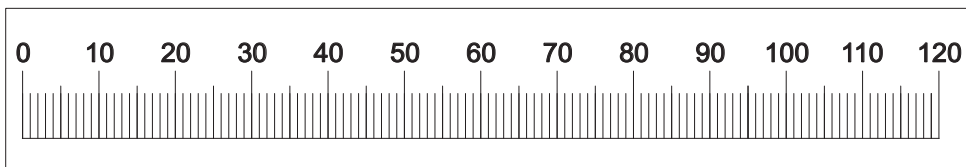

ITEM			CÓD. DE MONTAGEM	DESCRIÇÃO DE PEÇAS / DESCRICIÓN DE PIEZAS / DESCRIPTION PARTS	QTD.	DIMENSÕES (MM)
Branco White Blanco	Ebano Touch Ebano Tàctil Ebano Touch	Nogal Touch/Vanilla Touch Nogal Tàctil/Vainilla Tàctil Nogal Touch/VanillaTouch				
11264/03	11264/105	11264/106	1	Lateral Direita / Costado Derecho / Right Side Pane I	1	1090x520x15mm
11265/03	11265/105	11265/106	2	Lateral Esquerda / Costado Izquierdo / Left Side Panel	1	1090x520x15mm
28046/03	28046/105	28046/106	3	Travessa / Travesaño / Lateral	2	1126x100x15mm
27036/03	27036/105	27036/108	4	Painel Central / Panel / Panel	2	570x385x15mm
27037/03	27037/105	27037/108	5	Painel Direito / Panel / Panel	1	570x385x15mm
27038/03	27038/105	27038/108	6	Painel Esquerdo / Panel / Panel	1	570x385x15mm
19170/03	19170/105	19170/106	7	Tampo Superior / Tapa Superior / Superior Top Board	2	355x237x15mm
11266/03	11266/105	11266/106	8	Lateral Direita do Criado / Costado Derecho de la Tabla / Right Side Board of Bedside Table	4	500x235x15mm
11267/03	11267/105	11267/108	9	Lateral Gaveta / Costado del Cajón / Drawer's Lateral	2	155x305x15mm
11268/03	11268/105	11268/108	10	Lateral Gaveta / Costado del Cajón / Drawer's Lateral	2	155x305x15mm
19171/03	19171/105	19171/108	11	Tampo do Gaveteiro / Tampón de lá cajón / Top Bord of the Drawer	2	322x322x15mm
09131/03	09131/105	09131/108	12	Frente de Gaveta / Pieza Frontal de cajón / Frontal Bord of the Drawer	2	300x150x15mm
12016/03	12016/112	12016/113	13	Lateral de Gaveta/ Costado de Cajón/ Side bord of the Drawer	4	300x80x12mm
03097/03	03097/112	03097/113	14	Contra Fundo de Gaveta/ Pieza Trasera de cajón/ Back Bord of the Drawer	2	243x80x12mm
10079/03	10079/112	10079/113	15	Fundo de Gaveta/ Fondo de cajón/ Drawer Bas	2	265x308x2,5mm

**LIMPEZA E CONSERVAÇÃO**  
A LIMPEZA DO MÓVEL DEVE SER AFETUADA SOMENTE COM PAPO MACIO E SECO. NÃO UTILIZAR PRODUTOS ABRASIVOS OU SIMILARES, TÁIS COMO:  
• CERA; • DETERGENTES; • LUSTRA-MÓVEIS;  
• ÁLCOOL; • TINNER; • ETC.

NÃO ESTÃO COBERTOS PELA GARANTIA PROBLEMAS QUE TENHAM ORIGEM NA UTILIZAÇÃO DO PRODUTO DE FORMA INADEQUADA OU NA EXPOSIÇÃO DO MESMO A INTEMPÉRIAS COMO: INFILTRAÇÕES DE ÁGUA, INFESTAÇÃO DE CÚPINS E PRAGAS EM GERAL, APARECIMENTO DE MOFO E OUTROS DECORRENTES DO AMBIENTE DE INSTALAÇÃO.

**CARGA SUPORTÁVEL**  
O PESO MÁXIMO DE CARGA INFORMADO NO DESENHO REFERE-SE A OBJETOS DISTRIBUÍDOS DE MANEIRA UNIFORME SOBRE TODA ÁREA DE CONTATO DA PEÇA.

O FABRICANTE SÓ RESPONSABILIZA-SE PELAS PEÇAS DO PRODUTO. A MONTAGEM INCORRETA ACARRETERÁ A PERDA DA GARANTIA E DAS ASSISTÊNCIAS. DESTA FORMA, O PRODUTO DEVERÁ SER MONTADO POR UM PROFISSIONAL QUALIFICADO.

1

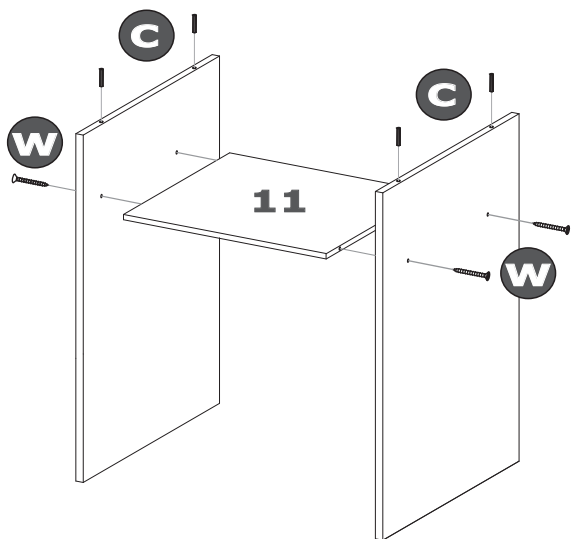

2

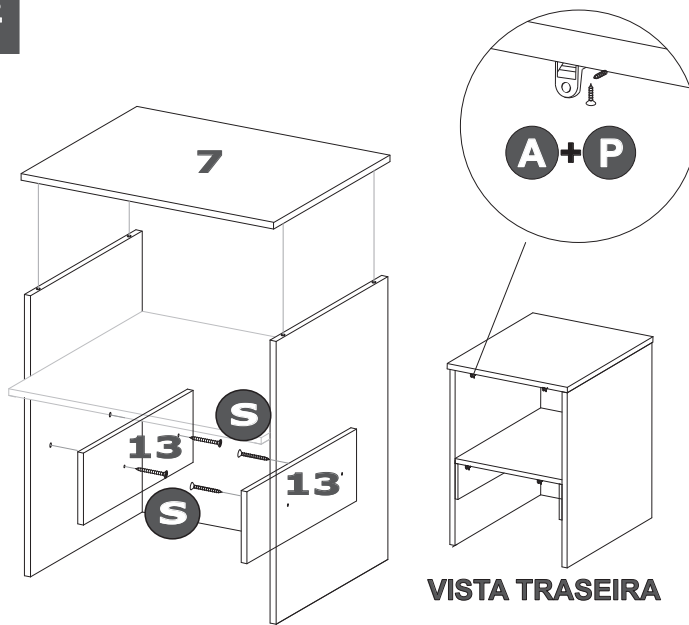

VISTA TRASEIRA

VISTA TRASEIRA COM AS CANTONEIRA

3

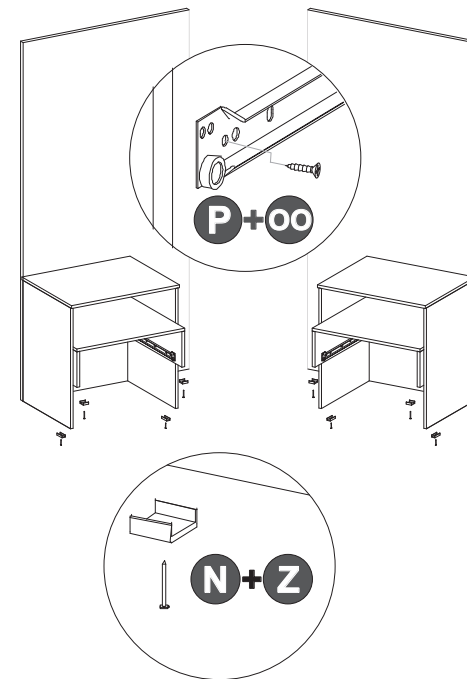

4

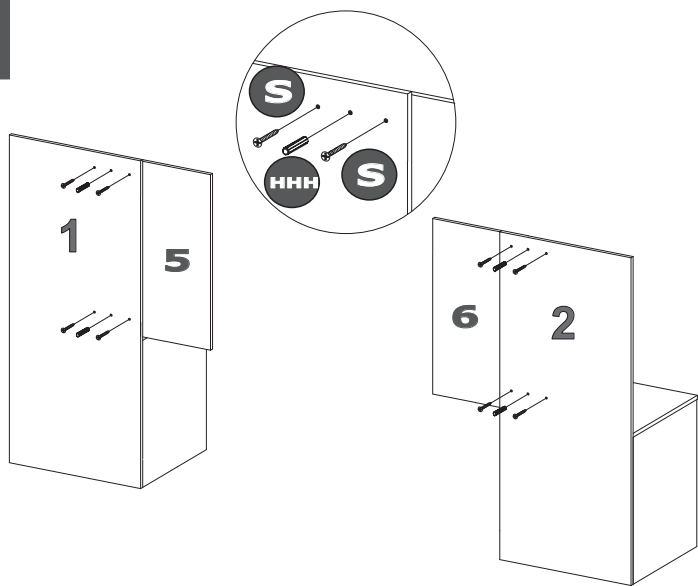

5

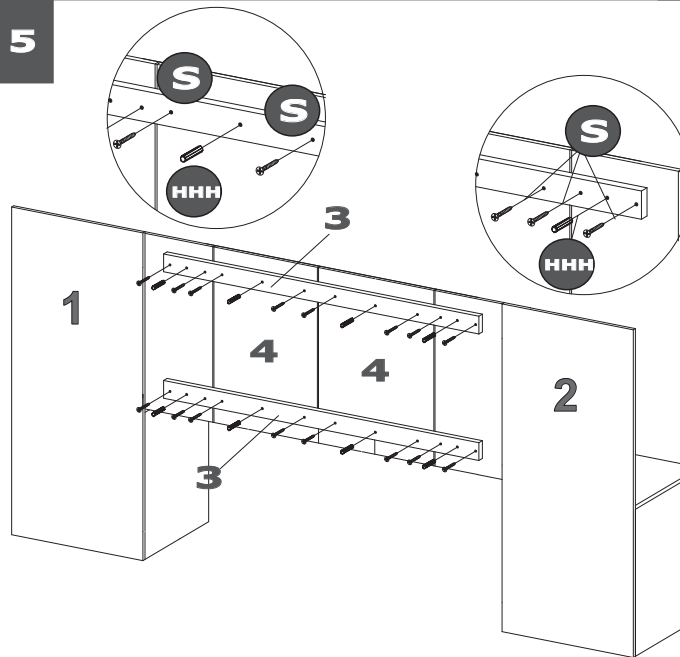

6

