

Amvox

MANUAL DE INSTRUÇÕES

MODELO: ACA-750

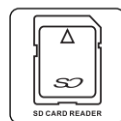

Leia o manual cuidadosamente antes de usar o aparelho

MEDIDAS DE SEGURANÇA

Antes de utilizar seu aparelho, gentileza ler todo o manual de instruções e as medidas de segurança. Essas instruções devem ser mantidas acessíveis para consulta, sempre que necessário.

1. Proteção para ligação elétrica: Não faça emendos ou qualquer modificação do cabo e no plugue de energia.
2. Ventilação: O aparelho deve ser posto em local ventilado. Não o cubra com qualquer tecido ou material que impeça a ventilação do aparelho. Mantenha a caixa amplificada no mínimo 10cm de distância da parede. Não a coloque em cama, sofá, carpetes e outros com superfícies similares.
3. Desmonte da estrutura: Não desmonte a caixa. Choques elétricos podem ocorrer em caso de contato com os componentes elétricos internos.
4. Odor anormal: Caso identifique algum odor anormal ou de queimado, desligue e desplugue da tomada o aparelho imediatamente. Contate seu fornecedor ou assistência técnica mais próxima.

Atenção: Fonte do equipamento é AC110V/220V / 50Hz-60Hz. Utilize fonte adequada.

Nota: A caixa amplificada não pode ser exposta a gotejos ou borrifos de qualquer líquido. Nenhum vaso ou recipiente deve ser posto encima do aparelho.

Atenção às situações abaixo durante o uso

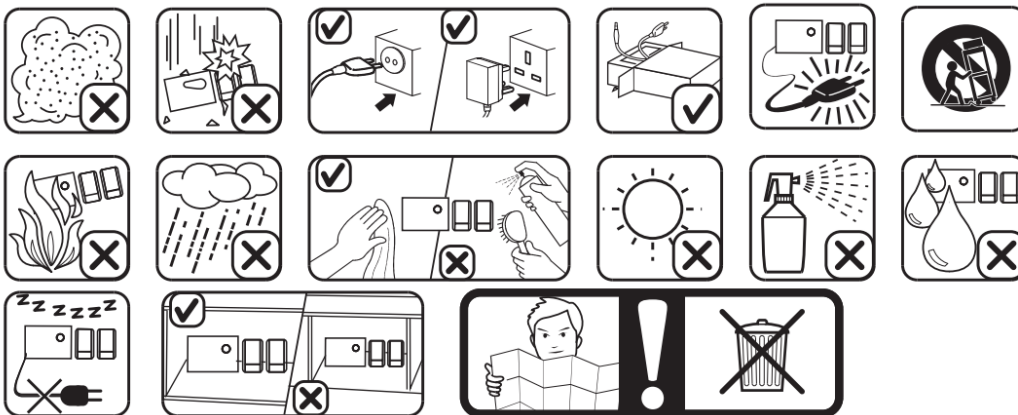

PAINEL DE CONTROLE SUPERIOR

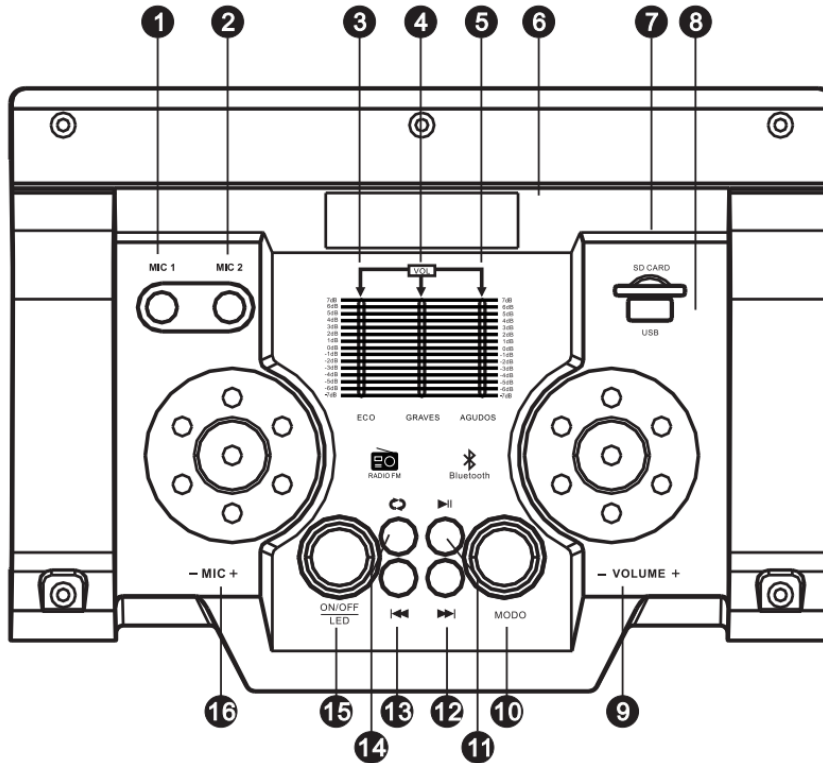

- 1- Entrada Microfone MIC1
- 2- Entrada Microfone MIC2
- 3- Equalizador Microfone MIC ECHO
- 4- Ajuste do Baixo
- 5- Ajuste do Agudo
- 6- Display de LED
- 7- Entrada SD/MMC
- 8- Entrada USD
- 9- Ajuste do Volume
- 10- Ajuste de Modo: USB/SD/AUX
- 11- Tocar e parar USB/SD
- 12- Volume + USB/SD – Altera para Próxima Faixa
- 13- Volume - USB/SD – Altera para Faixa Anterior
- 14- Repetir Faixas USB/SD
- 15- Mudo / Liga e Desliga
- 16- Volume Microfone

CONECTANDO SEU APARELHO

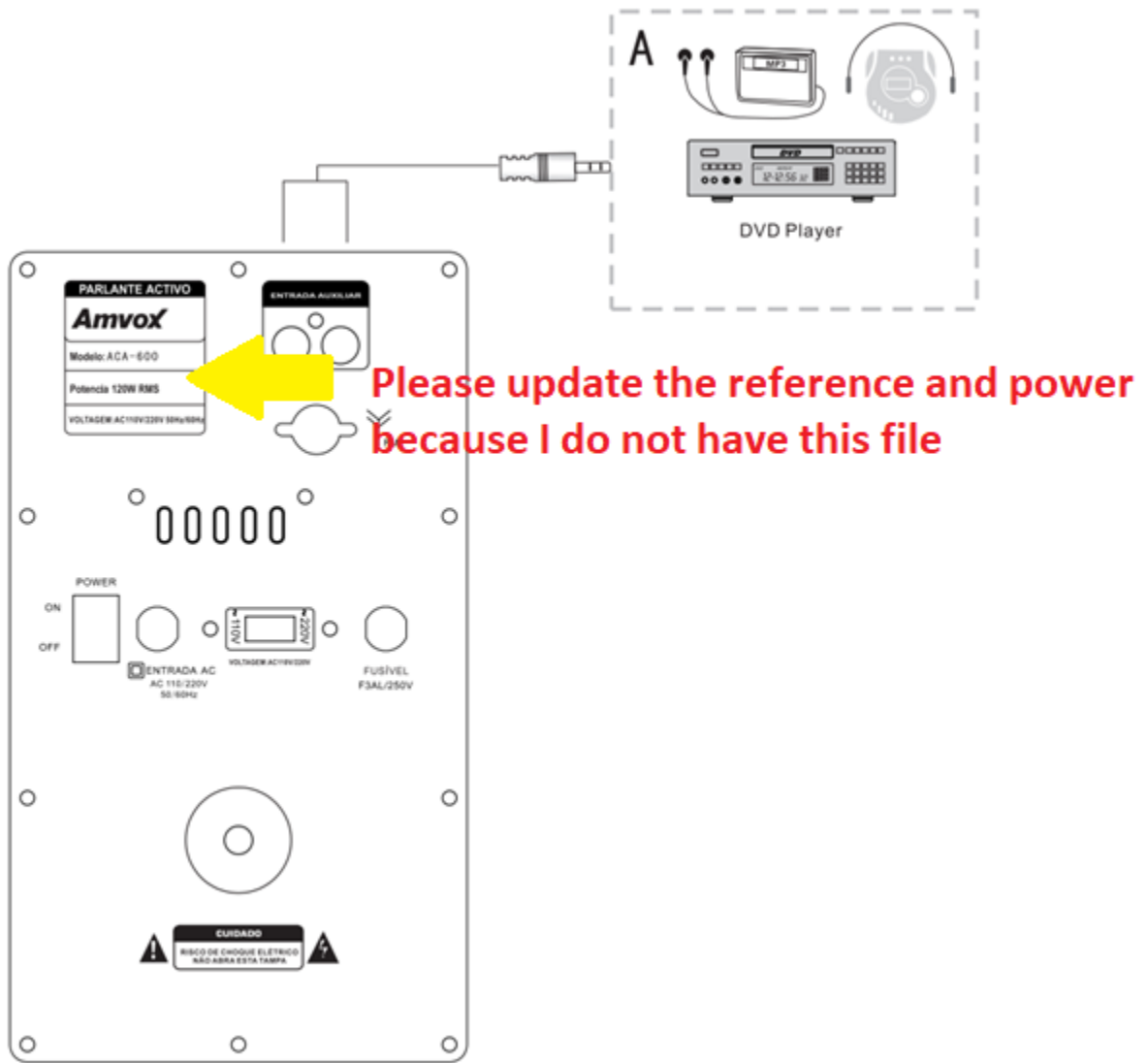

ESPECIFICAÇÕES



Potência (4Ω 1KHz, 1% THD).....	750W (RMS)
THD.....	1%
Frequência.....	50/60Hz
Fonte de Alimentação.....	AC127V/220V

INSTRUÇÃO PARA USO DA OPÇÃO BLUETOOTH

1. Pressione MODE para selecionar o modo bluetooth.
2. Abra a função Bluetooth do seu paralelo celular, computador, iPod, ou qualquer outro dispositivo desejado, e busque pelo aparelho. Não será necessário senha.
3. Pareie o aparelho e o dispositivo. Caso o pareamento ocorra com sucesso, escutará um “beep”.
4. Alcance dos sinal do Bluetooth é de 10 a 15 metros sem nenhuma parede ou obstáculo.

Dúvidas Frequentes

Gentileza siga as instruções abaixo caso depre-se com algum desses problemas. Caso o problema persista, entre em contato com o fornecedo ou assistência técnica mais próxima.

PROBLEMA	CAUSA	SOLUÇÃO
Display não acende	<ol style="list-style-type: none">1. Tomada não deve estar adequadamente ligada.2. Tomada quebrada	<ol style="list-style-type: none">1. Ajuste ou coloque na tomada o aparelho2. Trioque a tomada
Sem som	<ol style="list-style-type: none">1. Conexão incorreta2. Modo selecionado errado3. Volume baixo	<ol style="list-style-type: none">1. Verique a conexão do aparelho2. Escolha o modo correto3. Aumente o volume do aparelho.
Som distorcido	<ol style="list-style-type: none">1. Volume está muito alto2. Alto-falante está quebrado	<ol style="list-style-type: none">1. Abaixo o volume do aparelho2. Verifique se o aparelho está quebrado. Se sim, deve ser concertado.
Sem sinal de Rádio	<ol style="list-style-type: none">1. Faixa de Rádio não selecionada2. Posição de recepção não está boa	<ol style="list-style-type: none">1. Selecione a faixa de rádio2. Posicione a antena para local com melhor recepção de sinal.
Bip constante após ligar	<ol style="list-style-type: none">1. Posição da chave de voltagem na posição errada	<ol style="list-style-type: none">1. Alterar a chave para posição da voltagem da tomada que o aparelho esteja conectado.
Som da reprodução e do Microfone não aumenta ou diminui	<ol style="list-style-type: none">1. Botão Prinicpal do Volume está posicionado em volume muito alto ou muito baixo.	<ol style="list-style-type: none">1. Aumente o volume pressionando o botão de avanço  e para baixar o botão de retroceder .

Caso queira entrar em contato com nossa central de relacionamento. nossos canais de comunicação são:

- 1- Chat online no site www.amvox.com.br
- 2- Telefones 0800 284 5032, de Segunda a Sexta, das 9:00 às 16:00 h
- 3- Telefone (71) 3649-8900, de Segunda a Sexta, das 9:00 às 16:00 h
- 4- E-mail
- 5- Fale conosco no site
- 6- Caixa Postal (para deixar os recados fora do horário de atendimento. Exclusivo de nossa marca.

 [whatsapp \(71\) 99267-0131](https://www.whatsapp.com/chat?phone=5571992670131). Ratificamos que este número é apenas para recebimento de mensagens via whatsapp, sendo que, é bloqueado para receber e fazer ligações.